

Installation af FTP Klient på Windows.

Dette er en vejledning i installation af en FTP klient på Windows.
Den FTP Klient vi installerer er FileZilla. Det er en gratis klient.

Først hent Filezilla her:

https://filezilla-project.org/download.php?show_all=1

Vælg denne software:



Kør installations programmet, Hvis den kommer med anmodning om tilladelse, vælg Yes.

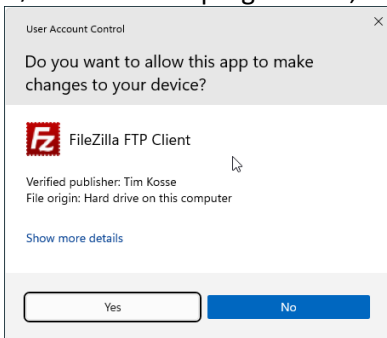

Her vælges I Agree

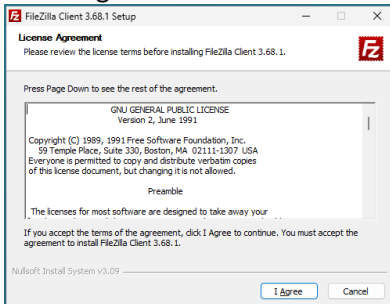

Her kan der vælges begge to, men det anbefales at vælge Anyone who uses this computer (all users) og derefter klik på

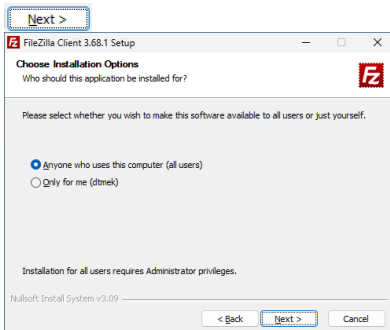

Her lader man alle krydser stå. Hvis man vil have en genvej på skrivebordet, sættes der også kryds i

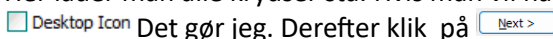

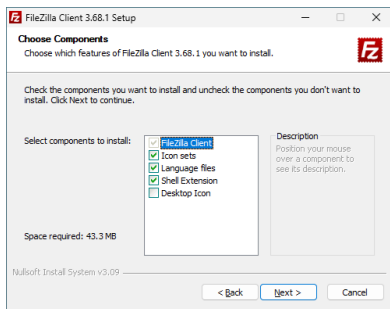

Her vælgers hvor pprogrammet skal installeres til. Jeg trykker bare Next >

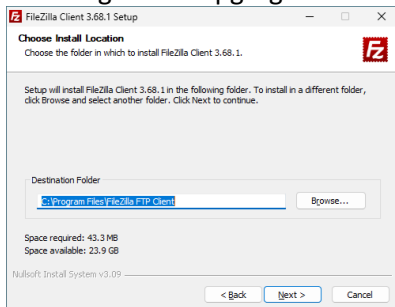

Her trykker jeg bare Install

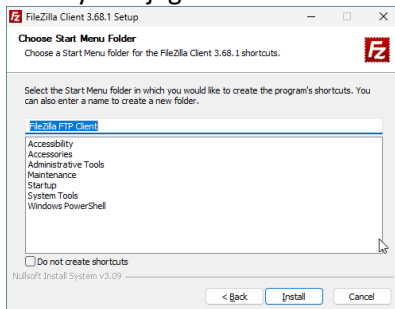

Efter flytning af en masse filer, Vælg om du vil starte med det samme eller ikke, og så tryk på Finish

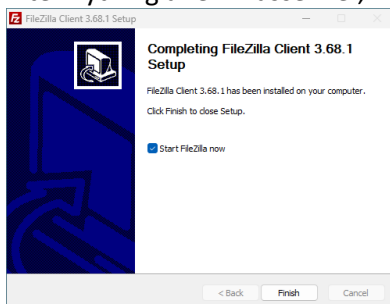

Hvis du ikke har valgt start, kan Filezilla startes med:

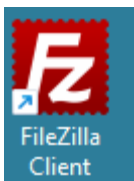

Efter start af Filezilla, tryk på OK for at lukke informationsboks.

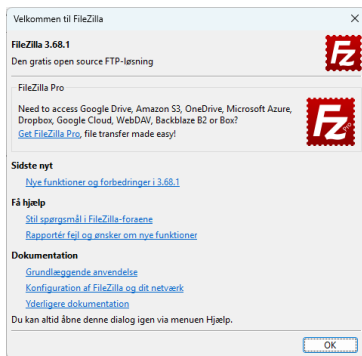

Kort forklaring hvordan man henter en fil.

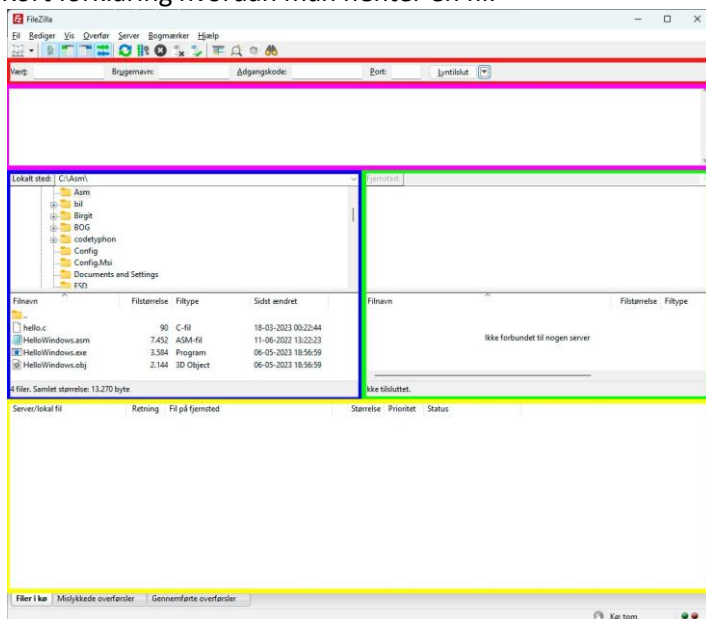

Forklaring Filezilla:

Rød Firkant: Her indtastes adressen, og login information på den server du vil i kontakt med. Informationerne får du fra administratoren på den server.

Lilla Firkant: Her skrives kommunikationen mellem dig og server. (Også evt. fejlmeddelelser)

Blå Firkant: Dette er filerne på DIN PC (Her vælger du f.eks. hvilket bibliotek på din PC du vil have det du henter til at være i.)

Grøn Firkant: Dette er filerne på FJERNSTEDET (dvs. den server du henter filerne fra)

Gul Firkant: Her kan du se de overførsler der er i gang, og de kan på fanebladene se om der er mislykkede overførsler, eller om alle overførsler lykkedes.



Her skal man indtaste den adresse, og de login informationer man skal bruge for at logge på server.

Vært: Dette er adressen (f.eks. etellerander.domænenavn.dk)

Brugernavn: Brugernavn man har fået udleveret eller oprettet, i dette tilfælde er det "bruger" HUSK server kender forskel på STORE eller små bogstaver!!

Adgangskode: Den adgangskode du har fået af administrator på server. (i dette tilfælde 12345678)

Port: vil standard være 21, så der skal kun skrives noget hvis man for det at vide fra administrator

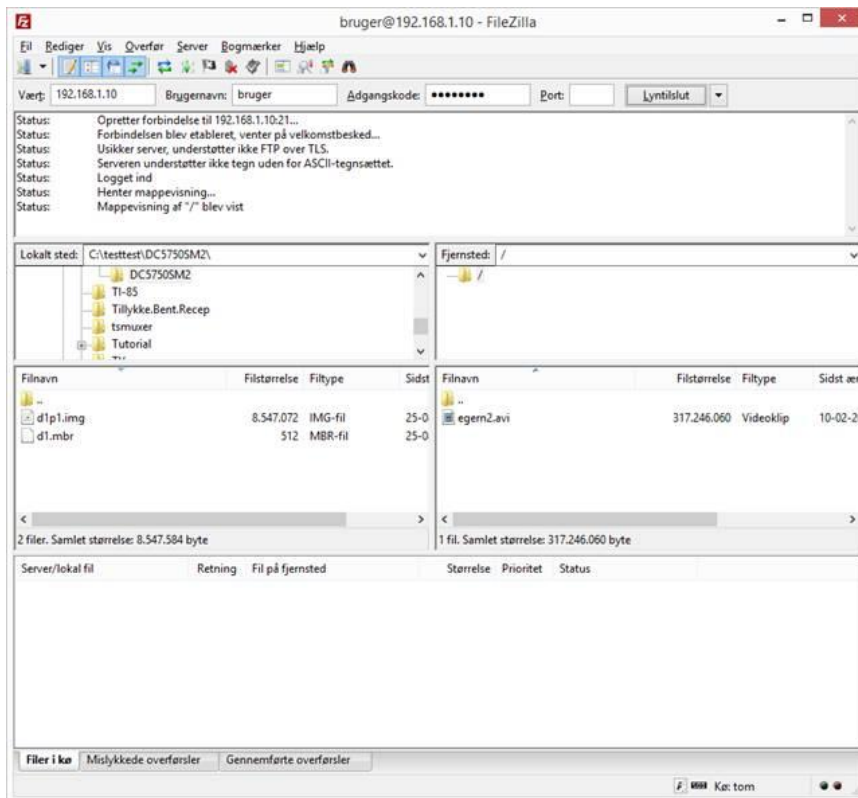

Forbindelsen er oprettet.

For at kopiere virker det som i Stfinder.

Du kan klikke, holde, og hive over til den anden side (For at kunne fra venstre mod højre, skal man have skriverettigheder på server)

Man kan højreklikke på en fil og vælge henholdsvis Upload (Højreside) eller download (Venstre side)

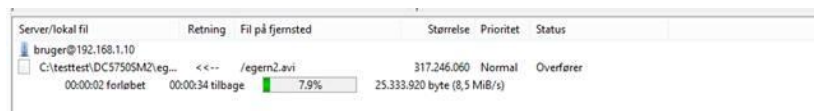

Server går igang med at overføre. Hvis man er kommet til at hente noget forkert, eller ikke vil have alle filerne alligevel, el.lign. Kan man finde muligheder for at afbryde ved at højreklikke på filen, eller bruger. i denne oversigt.